

**FORMATO EUROPEO
PER IL CURRICULUM
VITAE**

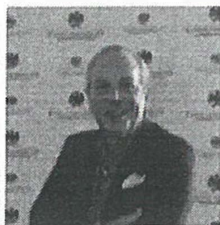

INFORMAZIONI PERSONALI

Nome **GIORGIO RAPARI**

Indirizzo

Telefono

E-mail

Nazionalità Italiana

Data di nascita

ESPERIENZE PROFESSIONALI

Date (da) **11/2015 AD OGGI**

Principali mansioni e responsabilità Consultant IT

Date (da) **05/2013 – 10/2015**

Nome e indirizzo del datore di lavoro RIBES S.p.A. - Società di Business Information

Principali mansioni e responsabilità Presidente

Date (da) **04/2009 – 10/2012**

Nome e indirizzo del datore di lavoro DigiCamere Scarl - Società di Servizi IT

Principali mansioni e responsabilità Presidente

Date (da) **04/2008 – 04/2011**

Nome e indirizzo del datore di lavoro Ecocerved Scarl – Società dei Servizi IT

Principali mansioni e responsabilità Consigliere

Date (da) **02/2002 – 10/2015**

Nome e indirizzo del datore di lavoro ONSOFT s.r.l. - Società di Servizi IT

Principali mansioni e responsabilità Socio fondatore e Presidente

Date (da) **1997 / 2002**

Nome e indirizzo del datore di lavoro OYSTER TECHNOLOGIES s.r.l. - Società di Servizi IT

Principali mansioni e responsabilità Socio fondatore e Amministratore Delegato

Date (da) **1984 / 1997**
Nome e indirizzo del datore di lavoro SOLECO S.p.A – Società di Servizi IT
Principali mansioni e responsabilità Socio fondatore e Amministratore Delegato

Date (da) **1976 / 1983**
Nome e indirizzo del datore di lavoro SECDATA S.p.A - Società di Servizi IT
Principali mansioni e responsabilità Socio fondatore e Amministratore Unico

ALTRE ESPERIENZE

Date (da) **10/2017 AD OGGI**
Nome e indirizzo del datore di lavoro CFT – Comitato Fiere Terziario
Principali mansioni e responsabilità Vice Presidente

Date (da) **07/2015 AD OGGI**
Nome e indirizzo del datore di lavoro CFMT – Centro di Formazione Management del Terziario
Principali mansioni e responsabilità Vice Presidente

Date (da) **10/2004 AD OGGI**
Nome e indirizzo del datore di lavoro Assintel – Associazione Nazionale Imprese ICT
Principali mansioni e responsabilità Presidente

Date (da) **11/2013 – 10/2015**
Nome e indirizzo del datore di lavoro Unione - Confcommercio di Milano, Lodi e Monza Brianza
Principali mansioni e responsabilità Vice Presidente

Date (da) **06/2013 – 10/2015**
Nome e indirizzo del datore di lavoro Fldicomet - Fondo di Garanzia per il Credito al Commercio e al Turismo
Principali mansioni e responsabilità Vice Presidente

Date (da) **10/2009 – 10/2015**
Nome e indirizzo del datore di lavoro Fondazione Fiera Milano
Principali mansioni e responsabilità Consigliere e Componente il Comitato Esecutivo

Date (da) **07/2007 – 10/2015**
Nome e indirizzo del datore di lavoro Camera di Commercio di Milano
Principali mansioni e responsabilità Consigliere

Date (da) **01/2007 – 10/2015**
Nome e indirizzo del datore di lavoro Confcommercio - Imprese per l'Italia
Principali mansioni e responsabilità Consigliere; Presidente Commissione Innovazione e Servizi; Presidente del Comitato EXPO 2015

Date (da) **04/2005 – 07/2014**
Nome e indirizzo del datore di lavoro Fondo Est – Assistenza Sanitaria Integrativa
Principali mansioni e responsabilità Consigliere

ISTRUZIONE E FORMAZIONE

Nome e tipo di istituto di istruzione o formazione Università di Bologna
Qualifica conseguita Studi universitari in Scienze Politiche

CAPACITÀ E COMPETENZE PERSONALI
Acquisite nel corso della vita e della carriera ma non necessariamente riconosciute da certificati e diplomi ufficiali.

Vislone manageriale, estrema pragmaticità e schiettezza relazionale sono i tre elementi caratteristici che la community imprenditoriale gli riconosce, e che lo hanno sostenuto nella scelta di mettersi a disposizione del sistema associativo per rappresentare il settore ICT, contribuendo ad un suo migliore accreditamento come asset strategico per l'innovazione all'interno delle filiere economiche, tanto all'interno di Confcommercio quanto a livello Paese. E' con questa prospettiva che ricopre la carica di Presidente Assintel, l'Associazione Nazionale delle imprese ICT e digitali di Confcommercio, a partire dal 2004.

MADRELINGUA ITALIANO

ALTRE LINGUE INGLESE

L'originale del presente documento è disponibile presso l'ufficio del RPCT